Fase di cantiere

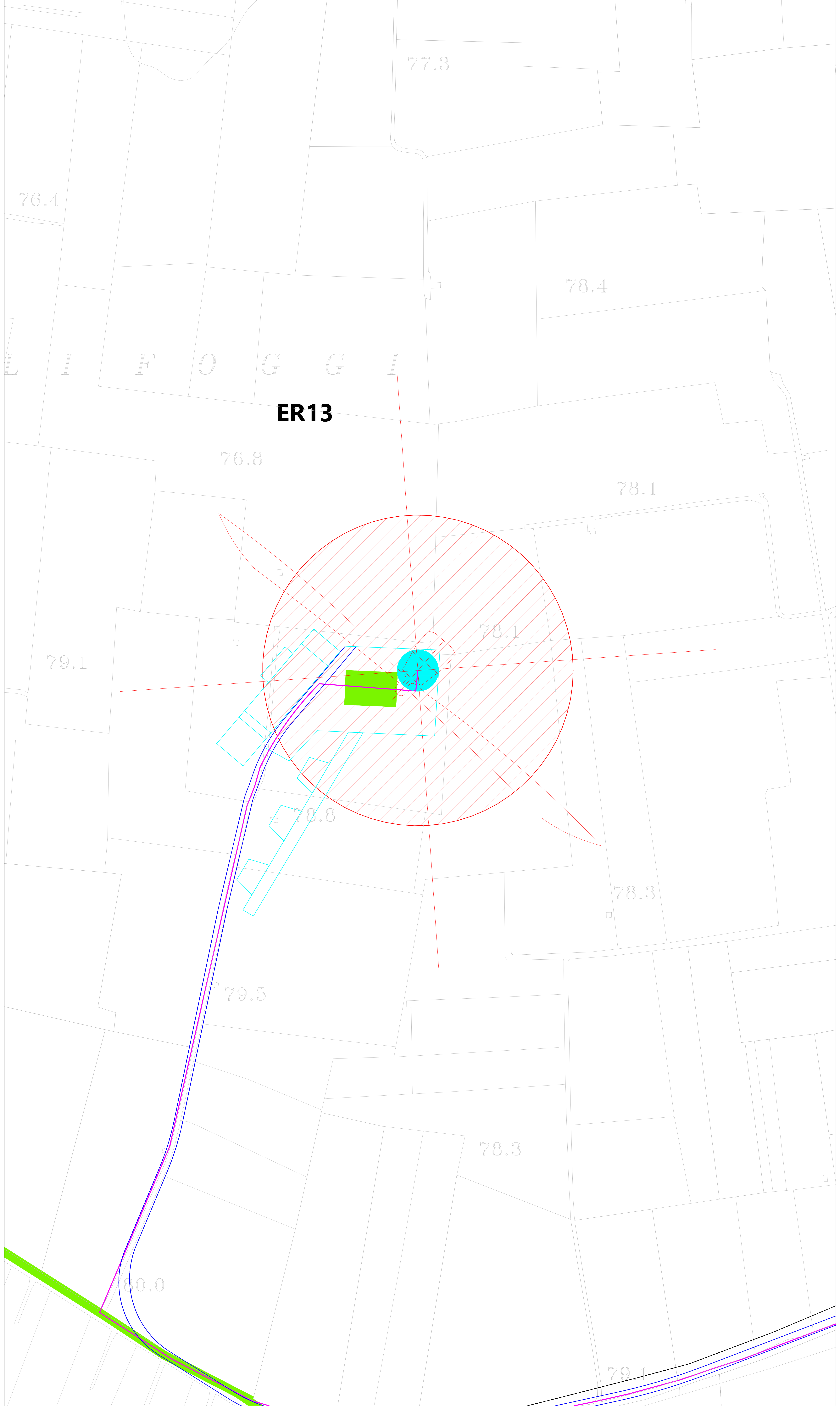

Fase di esercizio

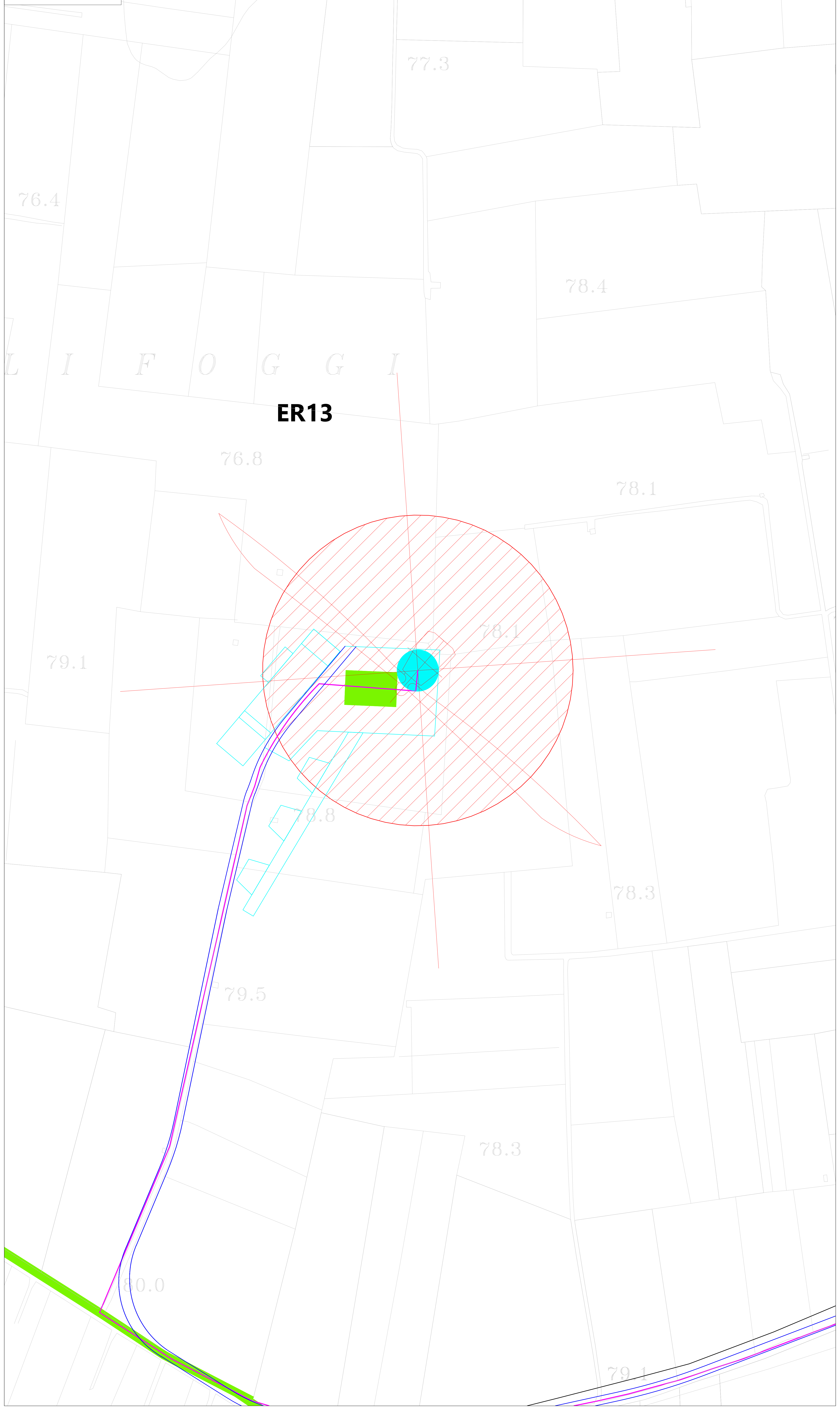

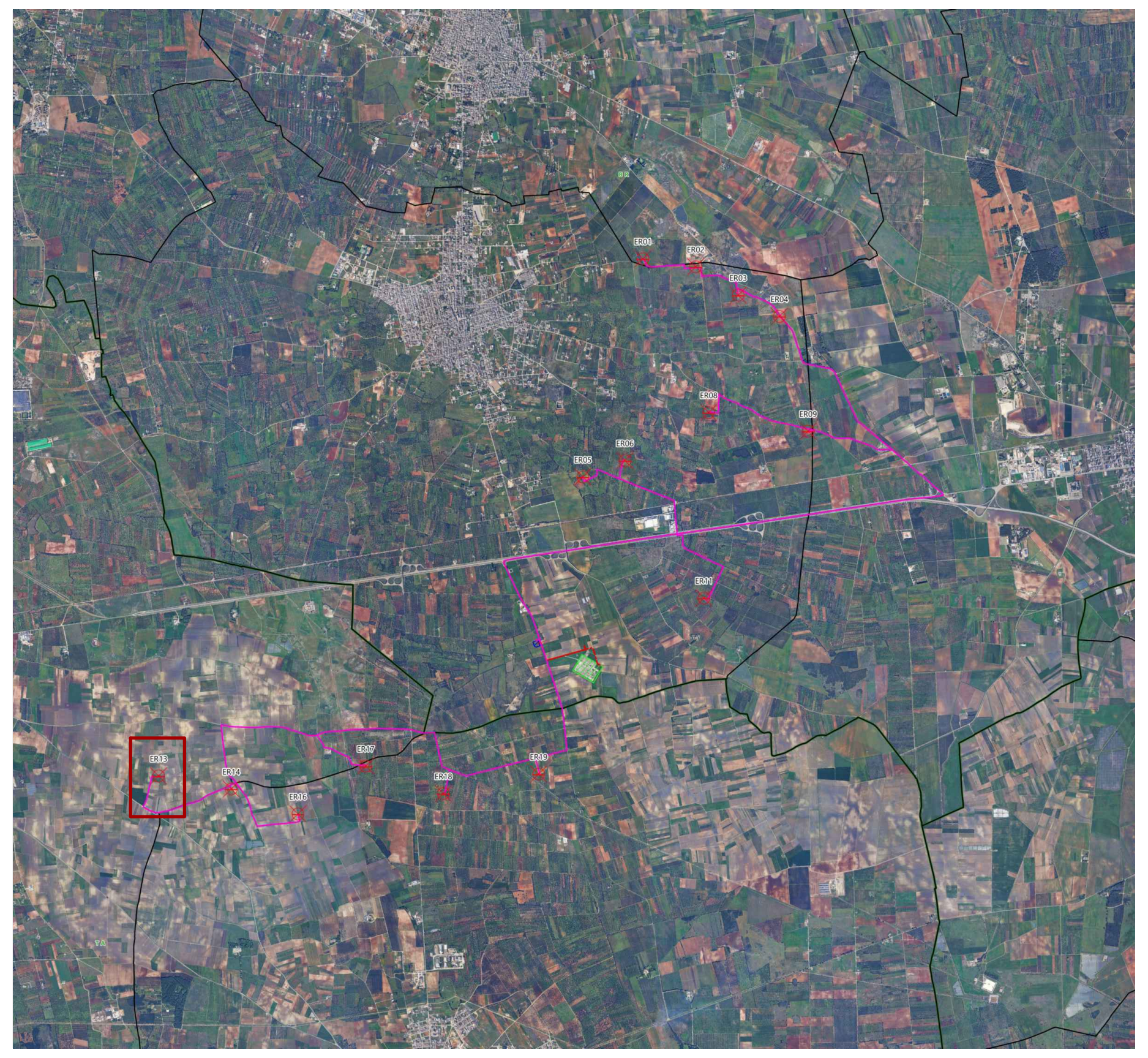

LEGENDA

- Aerogeneratori
- ▨ Area spazzata
- Cavidotto 150 kV
- Cavidotto 150 kV in condivisione
- Cavidotto MT 30 kV
- ▨ Stazione RTN 380 / 150
- ▨ Stazione di utenza 30 / 150 kV
- ■ Fondazione aerogeneratore
- 🟩 Piazzola permanente
- ☐ Piazzola temporanea
- Viabilità

Limiti Amministrativi

- ☐ Limiti Comunali
- 🟩 Limiti Provinciale

Provincia	Comune	Aerogeneratore	Coordinate aggiornate AU	
			WGS84 UTM33N X(m)	WGS84 UTM33N Y(m)
Taranto	Manduria	ER13	728322	4474240

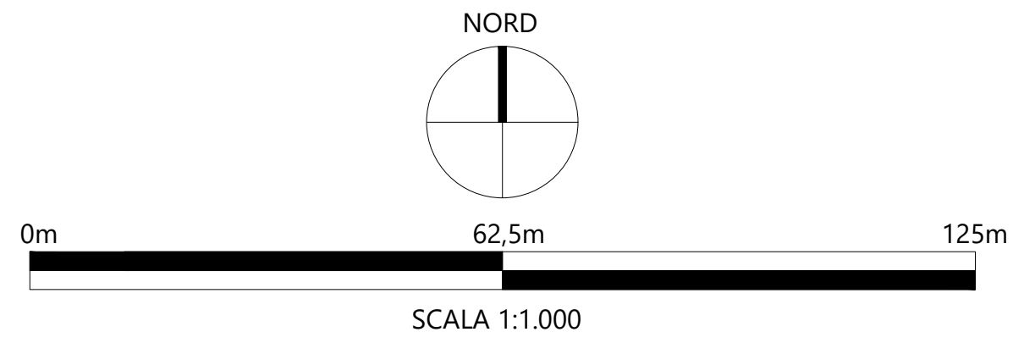

Projetto engineering

N° ELABORATO	DATA EMISSIONE	DESCRIZIONE	ESEGUITO	CONTROLLATO	APPROVATO
19_18_EO_ENE_AU_PL_23J_00	MARZO 2025	PIAZZOLA AEROGENERATORE IN FASE DI CANTIERE E DI ESERCIZIO ER13	Dott. Aura Isabel Pelliccioni	Ing. Pietro Rodia	Ing. Leonardo Filotico

OGGETTO:
Progetto dell'impianto eolico con storage denominato "Contrada Sparpagliata, Donne Masi e Tostini" della potenza complessiva di 154 MW da realizzare nei comuni di Erchie (BR), Torre Santa Susanna (BR), Manduria (TA) e Avetrana (TA).

TITOLO:
BCT9OA2_ElaboratoGrafico_01_02J
Piazzola aerogeneratore in fase di cantiere e di esercizio ER13

COMMITTENTE:

YELLOW ENERGY SRL
Z.I. Lotto n. 31, snc
74020 San Marzano di San Giuseppe (TA)

PROJETTO ENGINEERING s.r.l.
Ing. Leonardo Filotico
| Head of Business Development | CTO

P. Iva: 02658050733
Sede Legale: Via Fratelli Salvioni 6, 20154 Milano
Sedi Operative:
Z.I. Lotto 31 | 74020 San Marzano di San Giuseppe (TA)
Via XV Gennaio 10, 2° Piano - Interno 13 | 03014 Fiuggi (FR)

studio@projetto.eu
www.projettoengineering.it/

CERTIFICAZIONI

SR EN ISO 9001:2015
Certificate N°. Q204

SR EN ISO 14001:2015
Certificate N°. E145

SR EN ISO 45001:2018
Certificate N°. OHS97

SR EN ISO 27001:2013
Certificate No. CS011

TIMBRO

ORDINE DEGLI INGEGNERI
della Provincia di TARANTO
Dott. Ing.
FILOTICO Leonardo
N. 1812

SOSTITUISCE:	SOSTITUTO DA:	NOME FILE	DIMENSIONE	SCALA	ELABORATO
		19_18_EO_ENE_AU_PL_23J_00	A0	1:1.000	PL. 23J

Tutti i diritti di autore sono riservati a termini di legge. E’ vietata la riproduzione senza autorizzazione